P.S.C. Piano Strutturale Comunale Associato — Sistema della pianificazione / Disciplina urbanistica comunale: sistesi PRG vigente del Comune di Faenza — Tav. D.2.2.1.a scala 1:10.000

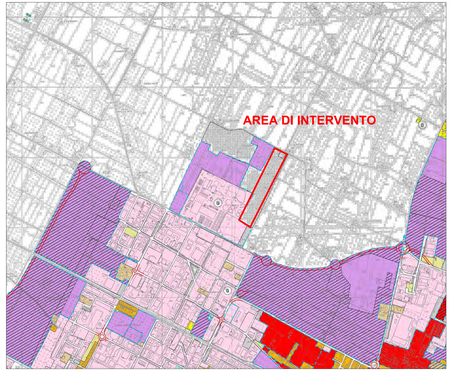

P.S.C. Piano Strutturale Comunale Associato — Aspetti strutturanti / Progetto: scenario — Tav. 3_7 scala 1:10.000

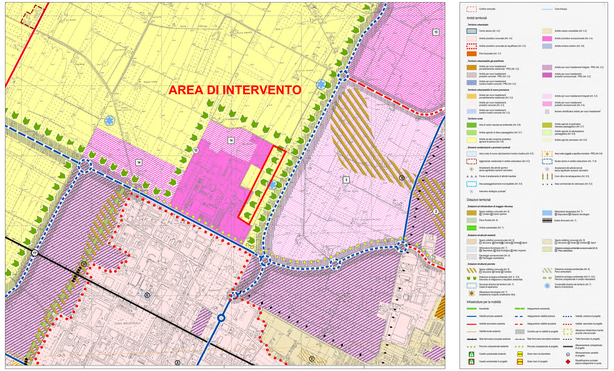

P.S.C. Piano Strutturale Comunale Associato — Aspetti condizionanti / Tutele: impianti e infrastrutture — Tav. 4.0_7 scala 1:10.000

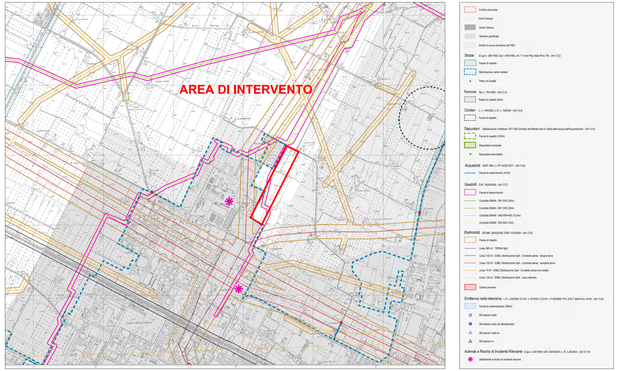

R.U.E. Regolamento Urbano ed Edilizio — Progetto Adozione — (P.3)Tav. 7.3 scala 1:5.000

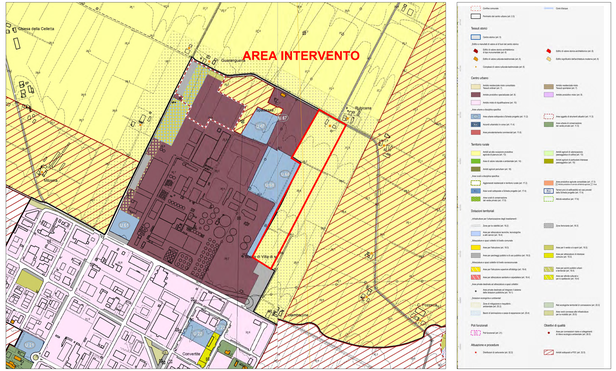

P.T.C.P. Piano Territoriale di Coordinamento Provinciale — Assetto strategico della mobilità, poli funzionali, ambiti produttivi di rilievo sovracomunale, articolazione del territorio rurale — Tav. 5 scala 1:100.000

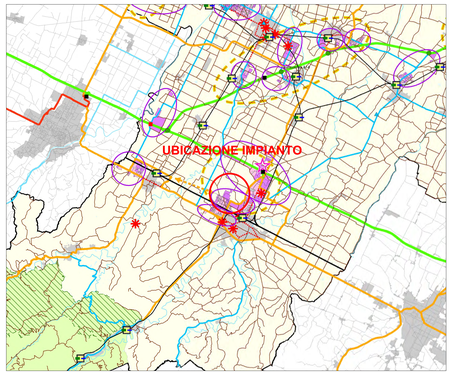

P.T.C.P. Piano Territoriale di Coordinamento Provinciale — Tutela dei sistemi ambientali e delle risorse naturali e storico-culturali — Tav. 2 - 11 scala 1:25.000

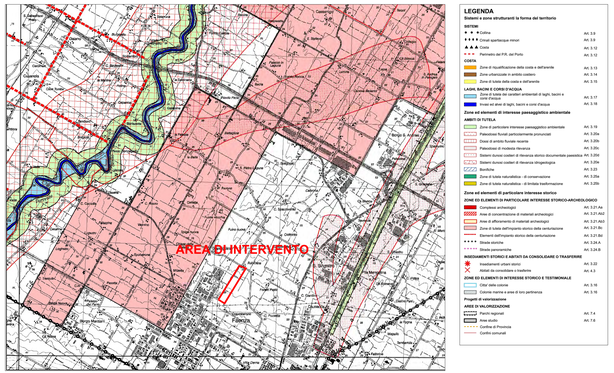

P.T.C.P. Piano Territoriale di Coordinamento Provinciale — Zone non idonee alla localizzazione di impianti di smaltimento e di recupero di rifiuti urbani, speciali e speciali pericolosi — Tav. 4. 11 scala 1:25.000

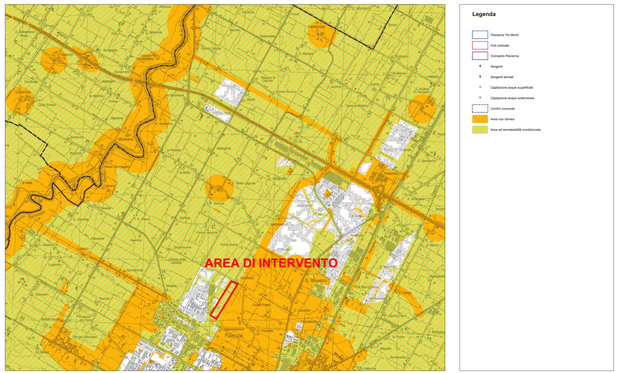

N.B.: Nelle cartografie è evidenziata l'area oggetto di acquisto da parte di Enomondo.

Studio Associato NE.MA
Via Confine 24/a
48015 - Cervia (RA)

enomondo
IL CIRCOLO VERDE DELL'ENERGIA

PROCEDIMENTO UNICO PER MODIFICA NON SOSTANZIALE AD IMPIANTO PER LA PRODUZIONE DI BIOMASSE COMBUSTIBILI E AMMENDANTE COMPOSTATO VERDE MEDIANTE LA VALORIZZAZIONE DI SCARTI VEGETALI E LIGNO-CELLULOSICI PER AMPLIAMENTO PIAZZALI DI DEPOSITO ACV

PROCEDIMENTO UNICO
EX ART. 53 L.R. 24/2017

Progetto definitivo:

2.2 PLANIMETRIA DEGLI STRUMENTI URBANISTICI

Il tecnico incaricato: Ing. David Negro

Data: SETTEMBRE 2020

Scala: VARIE

Revisioni:

REV.	DESCRIZIONE	DATA
00	1/SEDUTA PNI	10 ETTEMBRE 2020